



URÆDD FOTBALLKLUBB
Fotball & Idrettsglede siden 1894



Praktisk informasjon

Telemark cup ungdom 2024 (tidl. Fjord Line cup)

Kjølnes idrettspark, Porsgrunn 17.-18.august 2024

9'er fotballturnering for ungdom i alderen 13 år.

11'er fotballturnering for ungdom i alderen 14-16(17) år.

Revisjon 1.0 16.01.2024



Urædd Fotball

Urædd Fotball,

E-mail: post@uredd-fk.no

<http://www.uredd-fk.no>



**FAIR
PLAY**





Innledning

Vi i Urædd Fotballklubb er stolt over igjen å kunne ønske velkommen til nok en fotballfest på Kjølnes Idrettspark. Telemark cup ungdom 2024 (tidl. Fjord Line cup) for 12 – 16 (17) år. Høy kvalitet med flotte baner og gode kretsdommere! Er både A- og B- sluttspill for å sikre jevne kamper. Det er en super overnattingscup. Utrolig enkelt for spillere, ledere og publikum med kamper, skoleovernatting, måltider og aktiviteter på ett sted på fantastiske Kjølnes Idrettspark

- 13 år spiller 9'er fotball.
- 14, 15 og 16 (17) år spiller 11'er fotball.
- Kamper fra lørdag morgen til søndag ettermiddag.
- Spilletid pr. kamp er 2 x 20 min med inntil 5 min pause og minst 4 kamper i løpet av turneringen.
- Rimelige innlosjering fra fredag kveld og måltider fra lørdag morgen til søndag lunsj.
- Påmeldingsavgift er kr. 1000 pr. lag.
- A-kort (Helpensjon for dem som overnatter) kr. 1190 pr. spiller/leder.
- B-kort (Helpensjon for som ikke overnatter) er kr. 890 pr. spiller/leder
- Dette er en super kvalitetscup med flotte opplevelser for spillere og ledere!

Les all praktisk informasjon videre i dette dokumentet. Påmelding på www.uredd-fk.no

Vi lover å gjøre vårt beste for at deltakere og publikum skal få en trivelig og minnerik helg. I år skal turneringen bli bedre enn noen gang! Velkommen til fotballoventyr på fantastiske Kjølnes Idrettspark!

Hilsen turneringsledelsen - samt alle i Urædd Fotball

Innhold

1	Ankomst.....	3
2	Parkering	3
3	Innsjekk overnatting og camping.....	4
4	Innkvartering, bruk av skolene og lagets ansvar	4
5	Måltider	5
6	Registrering	5
7	Kamp reglement	5
8	Kamptidspunkter.....	5
9	Banekart	5
10	Premiering	6
11	Værforbehold.....	6
12	Underholdning og aktiviteter.....	6
13	Kiosker og kafetelt	6
14	Minibank	6
15	Påmelding og priser.....	6

Bane- og områdekart (baksiden)



1 Ankomst

Ankomst til Kjølnes Idrettspark er via «Kjølnes Nord» eller «Kjølnes Syd». Se kjøreanvisning kart under.

Lag overnatter på Kjølnes ungdomsskole har innkjøring/parkering via Kjølnes Nord. Lag overnatter på Porsgrunn Videregående Skole her innkjøring/parkering via Kjølnes Syd. Overnattingsstedene ligger vegg i vegg men biltrafikk mellom dem er avstengt med bom, derav innkjøring fra ulike sider.

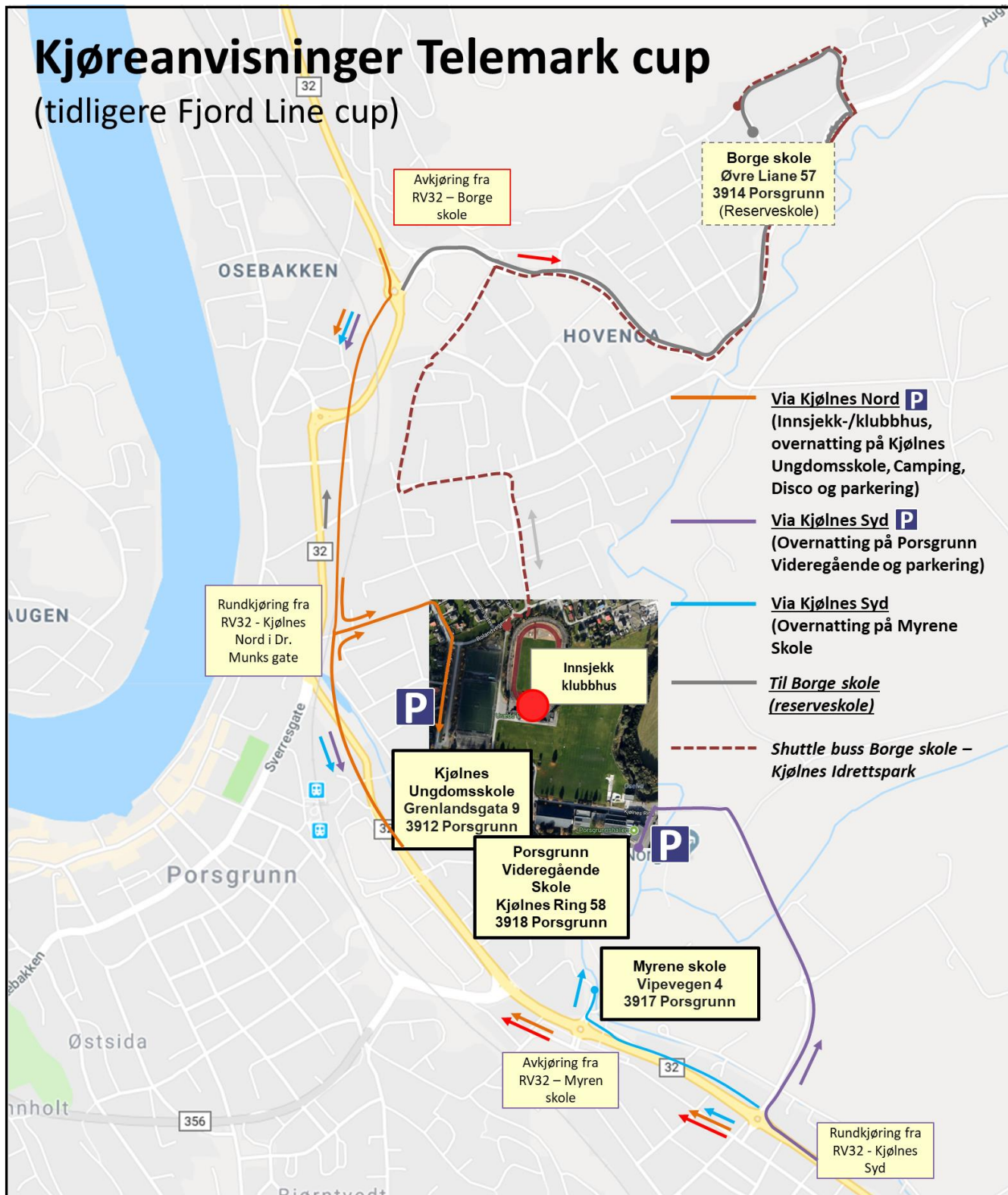

2 Parkering

Det er gode parkeringsmuligheter på området. Følg ovenstående forklaring og henvisningsskiltet til arrangementet fra innfartsvei.



Vi vil holde orden på parkeringen med egne vakter, dette vil være til beste for alle m.o.t. på sikkerhet og å unngå kaos. Parkeringsavgiften er på kr. 50,-. Kontant betaling, Vipps og kortterminal vil være tilgjengelig

⚠ Ikke parker på umerkede plasser, HC eller andre spesielt merkede plasser og plener på skoleområder etc. De kan medføre borttauing. Feilparkering kan medføre borttauing for bileiers regning.

3 Innsjekk overnatting og camping

Innsjekk for innkvartering på skoler/haller eller camping gjøres i sekretariat i 1.etg på Urædd Klubbhus (midt på bankeområdet). Vi ønsker at bare en eller få representanter pr lag møter her og får utdelt armbånd og informasjon før dere kan sjekke inn på klasserommene.

For camping kan enkeltpersoner møte i sekretariat for å kjøpe oblater som skal plasseres på campingvogn/telt for plass og eventuell strømtilknytning.

Innsjekk starter fra kl. 17:00 fredag kveld og gjøres av lagledere. Unngå ansamling av hele laget i overnattingssekretariatet.

Innkvarteringen skal være forhåndsbetalt, men ved tilleggspåmeldinger eller endringer betales dette i overnattingssekretariatet. Kontant betaling, Vipps og kortterminal vil være tilgjengelig.

Alle innkvarteringsgjester vil få tildelt A-kort (spillere og lagledere på tilreisende lag) ved innsjekk. Dette deltagerkortet dekker hjelpensjon fra lørdag morgen til søndag lunsj, innkvartering på skole/hall, aktivitet for spillerne lørdag kveld.

Spillere og lagledere som ikke overnatter kan alternativt løse B-kort. Dette deltagerkortet dekker Helpensjon fra lørdag morgen til søndag lunsj, aktivitet for spillerne lørdag kveld, men ikke innkvartering på skole/hall. Dette kortet passer f.eks. om en benytter campingplassen på cup område.

Deltagerkort er frivillig. Husk også å levere spillerskjema ved innsjekk da dette samtidig er registrering for innkvarterte lag.

Camping betales i overnattingssekretariatet ved ankomst om camping ikke er forhåndsbetalt. Kontant betaling, Vipps og kortterminal vil være tilgjengelig i sekretariatet. Dette gjelder også og eventuelle mindre justeringer i antall deltagerkort. Deltagerkort skal være betalt i forkant.

⚠ Merk at campingplass er flyttet til parkeringsplassen til Kjølnes Ungdomsskole (bobiler og campingvogner skal IKKE parkere på gressplen)

4 Innkvartering, bruk av skolene og lagets ansvar

Skole og klasserom tildeles i overnattingssekretariat ved ankomst.

Vaktsekretariat på den enkelte skole fremviser rom, informeres om regler, rømningsveier, toaletter, dusj, reglement m.m.

Klasserommene fordeles ut ryddet og klargjort for overnatting (som sovesal). Det er IKKE lov å gå med fotballsko inne på skolen. Det er ikke tillatt med ballspill inne på skolene.

Lagleder er ansvarlig for vettig bruk av lokalene og at det er ro på rommene senest kl. 23:00 fredag og 24:00 lørdag. Ved hærverk og skader vil klubb/lagleder bli stilt økonomisk ansvarlig.

På søndag må rommene forlates senest kl. 13:00. I klasserommet må gulv sopes, søppel fjernes og søppelbøtte tømmes. Kost og søppelsekker deles ut i vaktsekretariat på den enkelte skole. Rom skal forevises vakt som signerer utsjekk for å få refundert depositum..

Det vil være vakt hele døgnet på skolene, normalt vil vaktsekretariat være plassert ved inngang eller i vestibyle om natten. Her vil mobilnummer vær lett tilgjengelig om vakt er på branrunder og lignende.

⚠ Se eget regler og sjekklister for overnatting på skoler. Bot for sen utsjekk og/eller manglende opprydding av rom er 1000,-. Og trekkes fra depositum. Eventuelle større skader vil også kreves betalt



5 Måltider

Alle gjester med A- eller B- kort har dekket helpensjon fra lørdag morgen til søndag lunsj. Bespisning er i Porsgrunn Tennishall. Denne ligger rett sør for banene ved siden av bane 6. Se Bane-/områdekart. Det serveres matalternativer forhold ulike religioner. Spillere med cøliaki o.a. tar bare kontakt med kokken for alternativer eller er usikker om innhold etc.

Serverings tidspunkter er:

Frokost:	06:30 til 09:00 (lørdag og søndag)
Lunsj:	11:00 til 14:00 (lørdag og søndag)
Middag:	16:30 til 19:00 (lørdag)

6 Registrering

Tilreisende lag registreres i overnattingssekretariat i forbindelse med innkvartering.

Alle andre lag registrerer seg i sportssekretariat 30 minutter før første kamp. Da leveres lagets spillerskjema. Minibank, kontant betaling, Vipps og kortterminal vil være tilgjengelig i sekretariat.

7 Kamp reglement

Turneringen spillers som 9'er fotball med 9 spillere for 13 årsklasser og 11' fotball med 11 spillere for 14 og 16 (17) årsklasser. Telemark cup ungdom spilles etter NFFs Spilleregler og retningslinjer - ungdomsfotball 13-16 år, med unntak av de endringer som fremgår av turneringsreglementet.

Turneringens jury består av tre medlemmer. Juryens sammensetning skal være breitt sammensatt, ha medlem med dommerkompetanse og representanter fra flere klubber.

8 Kamptidspunkter

Grunnspill avvikles lørdag fra tidligst kl. 08:00. Grunnspill kamper kan påregnes også søndag formiddag. Sluttspill kamper kan påregnes allerede fra lørdag ettermiddag. Det gis ingen anledning til endring i kampoppsettet. Hoveddel av sluttspill avvikles søndag fra kl. 08:00, men starter med del finaler lørdag ettermiddag. Alle lag plikter å stille ferdig skiftet ved den bane hvor deres kamp spilles senest 10 min før kampen skal begynne.

Kamp oppsett legges ut på våre nettsider www.uredd-fk.no senest en uke før turneringen starter.

⚠ Kampoppsett kan bli endret og trenere/ledere må sjekke fortløpende på lenken over at kamper ikke er flyttet til andre baner eller tidspunkt endret, også underveis i turneringen.

9 Banekart

Alle kamper spilles på Kjølnes Idrettsanlegg. Ved ulike banestørrelser søker arrangøren å benytte største baner i høyeste aldersklasser. Underlag er gress og kunstgress (en bane). Vær oppmerksom på at baner kan bli flyttet ut fra værforhold o.a. Alle baner er merket med nummerskilt på målene og har får eget navn. Se også områdekart for hele området inklusiv skoler, camping o.a. på siste side. Merk spesielt område S som er straffespark område ved uavgjort i sluttspill.



Bane 1, 2, 3, 4, 6, 7 og 8 er 11'er baner

Bane 1A, 1B, 5, 6A, 6B, 7A og 7B er 9'er baner

Område S er straffespark område ved uavgjort i sluttspill

På bane 1, 6 og 7 vil det byttes på å spille 9'er og 11'er kamper



10 Premiering

Det premieres (pokal og medaljer) for 1.2.og 3 plass (begge tapende semifinalister i sluttspill får 3 plass) i A-sluttspill.

Det premieres (pokal og medaljer) for vinner av B-sluttspill der dette arrangeres. Ved seriespill premieres 1.2.og 3 plass.

Lag møter til premieutdeling på forsiden av Urædd klubbhus straks etter finalekamper. Sted for premieutdeling er skiltet.

11 Værforbehold

Dersom vær- og baneforhold ikke tillater planlagt bruk av spillebanene, forbeholder arrangøren seg retten til å endre spillesystem og spilleplan, og i ytterste konsekvens eventuelt foreta en delvis eller fullstendig avlysning.

Flytting av kamper til reservebaner andre steder i Porsgrunn kan være aktuelt. (Underlag: gress og kunstgress). Lagene plikter selv å holde seg orientert om endringer i spilleplanen. Alle klubber som IKKE benytter turneringens innkvarteringstilbud, må på forhånd ha oppnevnt en kontaktperson som til enhver tid kan motta beskjed om endringene.

12 Aktivitetsmuligheter

Det er spennende aktivitetsmuligheter i gangavstand er Filmsenteret [Charlie](#) i kort gangavstand fra Kjølnes idrettspark har spennende kinoprogram denne helgen eller Kjølnes badet som er åpnet fredag kl. 16.00 – 21.00 og lørdag og søndag kl. 11.00 – 17.00 for dem som vil bade.

Andre spennende aktiviteter er [DuVerden](#) vitensenter i Porsgrunn, [Skien Fritidspark](#) eller [Funplays Skien](#) sin aktivitetspark.

13 Sportsbutikk

Det settes opp stor sportsbutikk sentralt på området med godt utvalg og gode tilbud.

14 Kiosker og kafetelt

Det vil bli kiosksalg fra flere kiosker på området. Disse vil være åpne under kampene. På området vil det også være større kaffetelt.

Kontant betaling, Vipps og kortterminal vil være tilgjengelig i kiosker. Urædd Fotball sin Vipps ID er #114882

15 Minibank

Minibank vil være tilgjengelig i begge sekretariat.

16 Påmelding og priser

Påmelding

Hvert lag betaler påmeldingsavgift.

Påmeldingsavgift

Kr. 1000 pr. lag.

50 % rabatt ved betalt påmelding før 28.februar. **EARLY BIRD** for dette.

Ved påmelding av mange lag fra samme klubb gis ytterligere rabatter. Be om egen rabattkode for dette på post@uredd-fk.no



Ved overnatting på skole skal det betales et depositum på kr.1000 pr. lag ved innsjekk. Dette refunderes kontant eller bank etter godkjent utsjekk.



Deltakerkort, A- eller B- kort?

A-kort (Spillere og lagledere på overnattende lag):

Helpensjon fra lørdag morgen til søndag lunsj, innkvartering på skole/hall.

Kr. 1190 pr. spiller/leder.

B-kort (Spillere og lagledere på tilreisende lag som ikke overnatter):

Helpensjon fra lørdag morgen til søndag lunsj. Kr. 890 pr. spiller/leder

Påmelding

Gjøres elektronisk på Cuplinvite.

Påmeldings- og betalingsfrist

15. juni. Registret påmeldingsdato bestemmer prioritering på skoler ved overnatting.

Påmeldinger er kun gyldig etter innbetaling av påmeldingsavgiften. Lagpåmeldinger er bindende og refunderes ikke.

Øvrige priser:

Camping:

Prisen for hele oppholdet for er 300,- pr. campingvogn og 200,- pr. telt (inkluderer ikke måltider og deltagerpass)

Tillegg for strømtilknytning er 300,- pr tilknytning.

Betales i overnattingssekretariatet ved ankomst om camping ikke er forhåndsbetalt. Kontant betaling, Vipps og kortterminal vil være tilgjengelig i sekretariatet.

Parkering:

Kr. 50,-, betales til parkeringsvakter. Kontant betaling og Vipps vil være tilgjengelig.



Område og banekart (kan bli endret)



URÆDD FOTBALLKLUBB

Fotball & Idretts glede siden 1894



Områdekart Telemark cup ungdom 2024

Bane 1, 2, 3, 4, 6, 7 og 8 er 11'er baner

Bane 1A, 1B, 5, 6A, 6B, 7A og 7B er 9'er baner

Område S er straffespark område ved uavgjort i sluttspill

På bane 1, 6 og 7 vil det byttes på å spille 9'er og 11'er kamper

Versjon 1.0 16.01.2024

Tegnforklaring:

Kunstgressbaner

Gressbaner

A: Urædd klubbhus

Kampsekretariat

Overnattingssekretariat

WC/ garderobe

Premier

B: Porsgrunnshallen

C: Porsgrunn tennishall

Måltidsservering

D: Kjølnes Ungdomsskole

Overnatting

E: Porsgrunn Videregående

Overnatting

H: Campingplass

Parkering ved Kjølnes Ungdomsskole (bobiler og campingvogner skal IKKE parkere på gressplen)



Urædd Fotball